

# LA MICROEMPRESA EN CHILE

OCTUBRE 2005

## ¿Qué entendemos por microempresa?

- Pequeñas unidades productivas de bienes, servicios o comercio.
- Con ventas mensuales de hasta 200 UF (aprox. \$3.400.000).
- Cuya actividad productiva genera la mayor parte del ingreso del microempresario.

## En otras definiciones...

- Pequeñas unidades productivas de bienes, servicios o comercio en las que laboran no más de 9 personas, incluido el microempresario.

## ¿Cuánto sabemos de la microempresa

- Primeras reflexiones sobre el tema y programas de apoyo conocidos desde mediados de la década de los 80.
- Realidad recién reconocida y dimensionada con cierto consenso desde mediados de la década de los 90.
- Falta de información que permita conocer con más precisión la realidad de este sector
  - Datos del SII que excluyen al sector informal que da cuenta de la mitad del sector
  - Datos de encuestas CASEN que definen microempresa solo por número de trabajadores y que contienen probables errores de respuesta de los encuestados
  - Datos de estudios parciales
- Frecuentes confusiones con conceptos de PYME, MIPE o MIPYME.

# Algunas características de la microempresa

- Presentan alto grado de informalidad

No agrícolas		Agrícolas		Totales	
471.273	58%	64.264	24%	535.537	49%
341.266	42%	205.736	76%	547.002	51%
812.539	100%	270.000	100%	1.082.539	100%

Datos SII y estimación informales en base a encuesta Focus e INDAP

## Algunas características del sector

- Corresponden al 90% de las empresas del país, incluyendo al sector informal

**Distribución de empresas por tamaño**

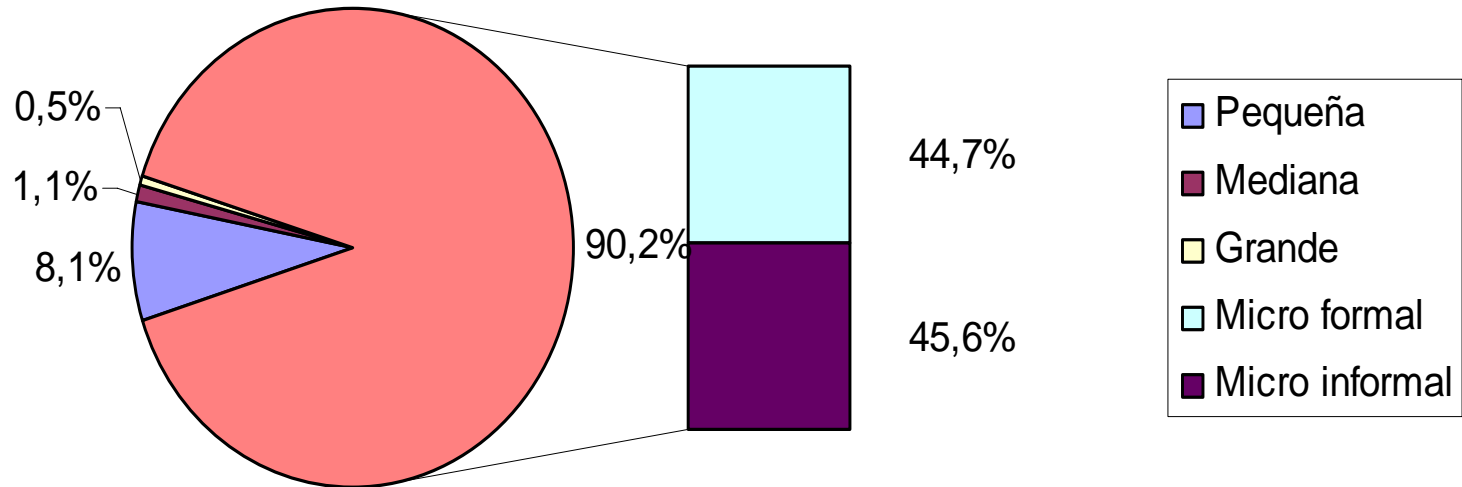

## Algunas características del sector

- Operan fundamentalmente en los rubros comercio, agrícolas y servicios

**Microempresas por rubro**

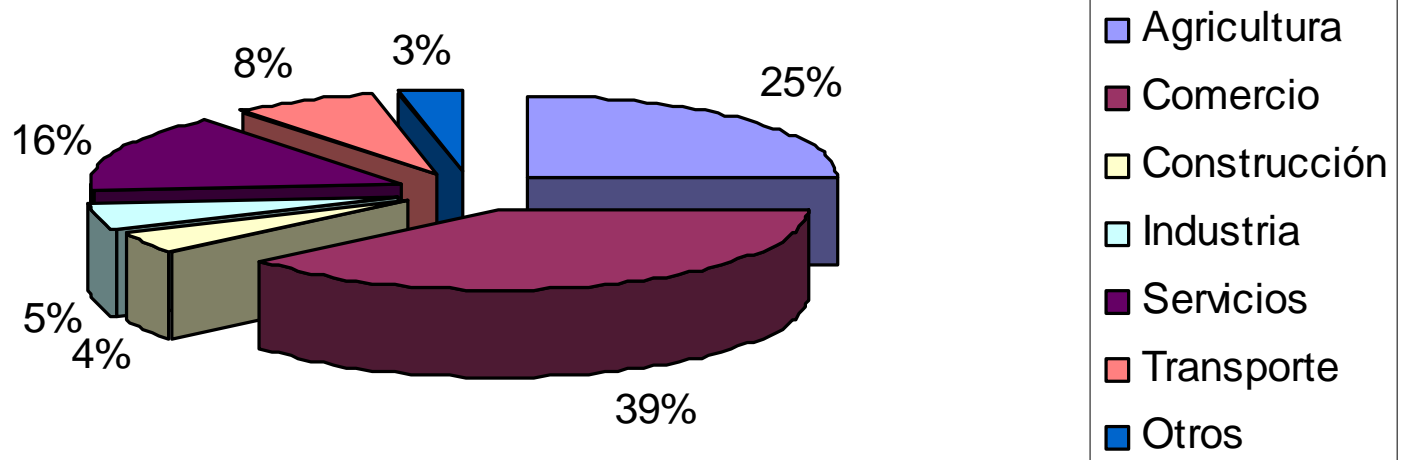

## Algunas características del sector

- Generan un altísimo porcentaje del empleo

Tamaño de la empresa	Número de personas ocupadas			
	Una persona	987.794	Microempresa	18,4%
2 a 5 personas	1.098.199	20,4%		
6 a 9 personas	338.844	6,3%		
10 a 49 personas	982.978	Pequeña		18,3%
50 a 199 personas	639.161	Mediana		11,9%
200 y más personas	1.046.596	Grande		19,4%
No sabe	287.476	No determinado		5,3%
<b>Total</b>	<b>5.381.048</b>			<b>100,0%</b>

Datos encuesta CASEN 2000

## Algunas características del sector

- Más de la mitad de los trabajadores pertenecientes a familias más pobres trabajan en microempresas (54,1%)

DISTRIBUCIÓN DEL EMPLEO POR TAMAÑO DE EMPRESA POR QUINTIL							
Tamaño de la empresa		QUINTILES					TOTAL
		I	II	III	IV	V	
1 a 9 personas	Microempresa	54,1%	47,6%	45,0%	43,3%	38,9%	45,1%
10 a 49 personas	Pequeña	18,0%	19,0%	18,2%	17,3%	18,9%	18,3%
50 a 199 personas	Mediana	10,7%	11,9%	11,6%	11,7%	13,0%	11,9%
200 y más personas	Grande	10,1%	15,3%	19,4%	22,8%	25,8%	19,4%
No sabe	No determinado	7,1%	6,1%	5,8%	5,0%	3,4%	5,3%
<b>Total</b>	<b>Total</b>	<b>100,0%</b>	<b>100,0%</b>	<b>100,0%</b>	<b>100,0%</b>	<b>100,0%</b>	<b>100,0%</b>
Casen 2000							

Datos encuesta CASEN 2000



## Algunas características del sector

- La microempresa tiene la mayor proporción de trabajadores de menores ingresos

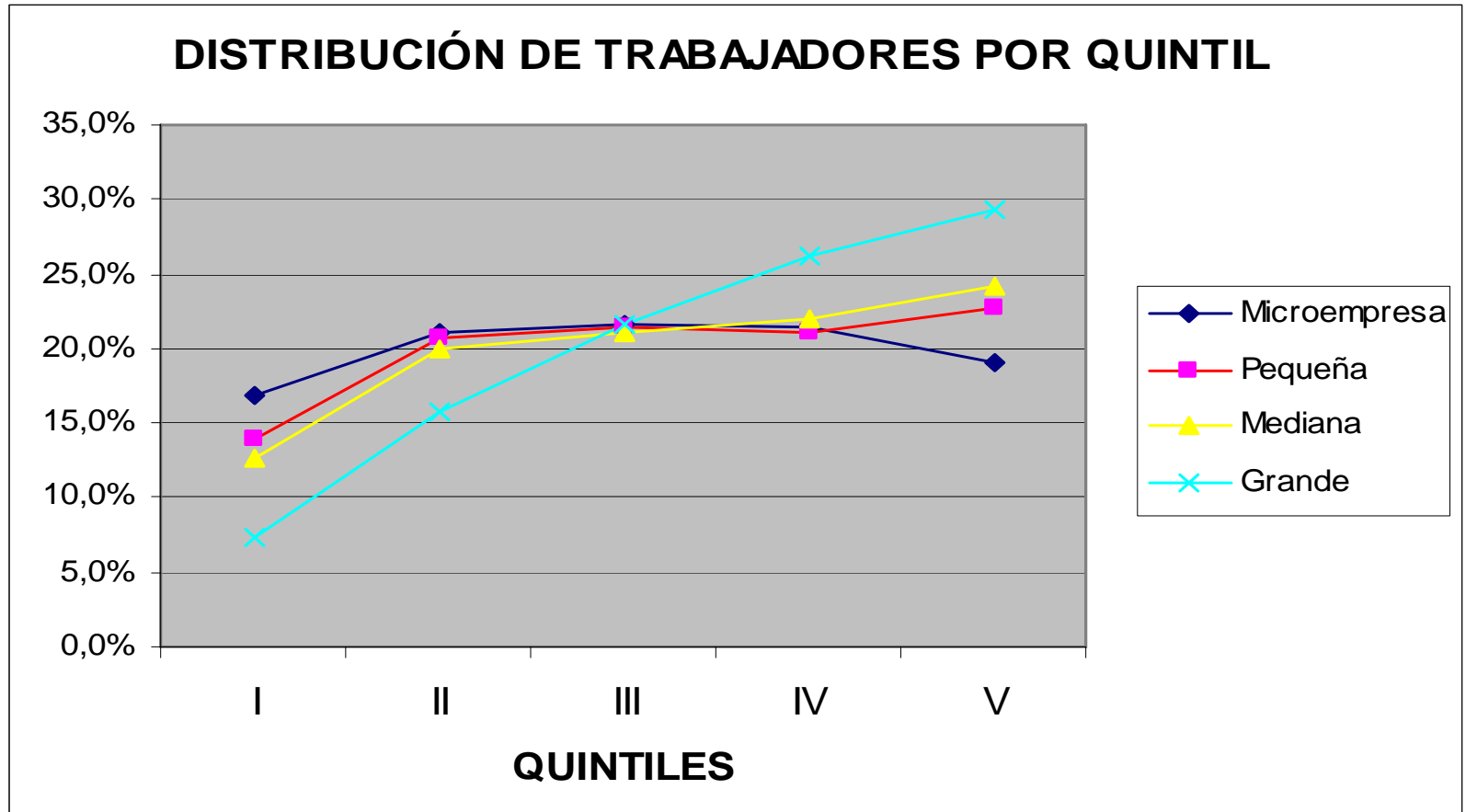

Datos encuesta CASEN 2000

**Presentación de algunos resultados de  
Estudio de caracterización de clientes de  
crédito de INDAP entre los años 2000 y 2003**

## Rango de años de escolaridad por tipo de cliente (%)

Años de educación aprobados	Total
Sin educación	6,8
Entre 1 a 6 años	50,2
Entre 7 y 8 años	20,8
entre 9 y 12 años	17,4
13 años o más	4,8
<b>Total</b>	<b>100</b>

Fuente: Rimisp (2004), Encuesta de Caracterización de usuarios de INDAP

## Número de personas que forman el hogar por Tipo de beneficiario y grupo control por macrozona

INDAP	Control	Total
3,8	3,6	3,7

Fuente: Rimisp (2004). Encuesta de Caracterización de usuarios de INDAP

## Rango de edad usuarios de crédito de INDAP

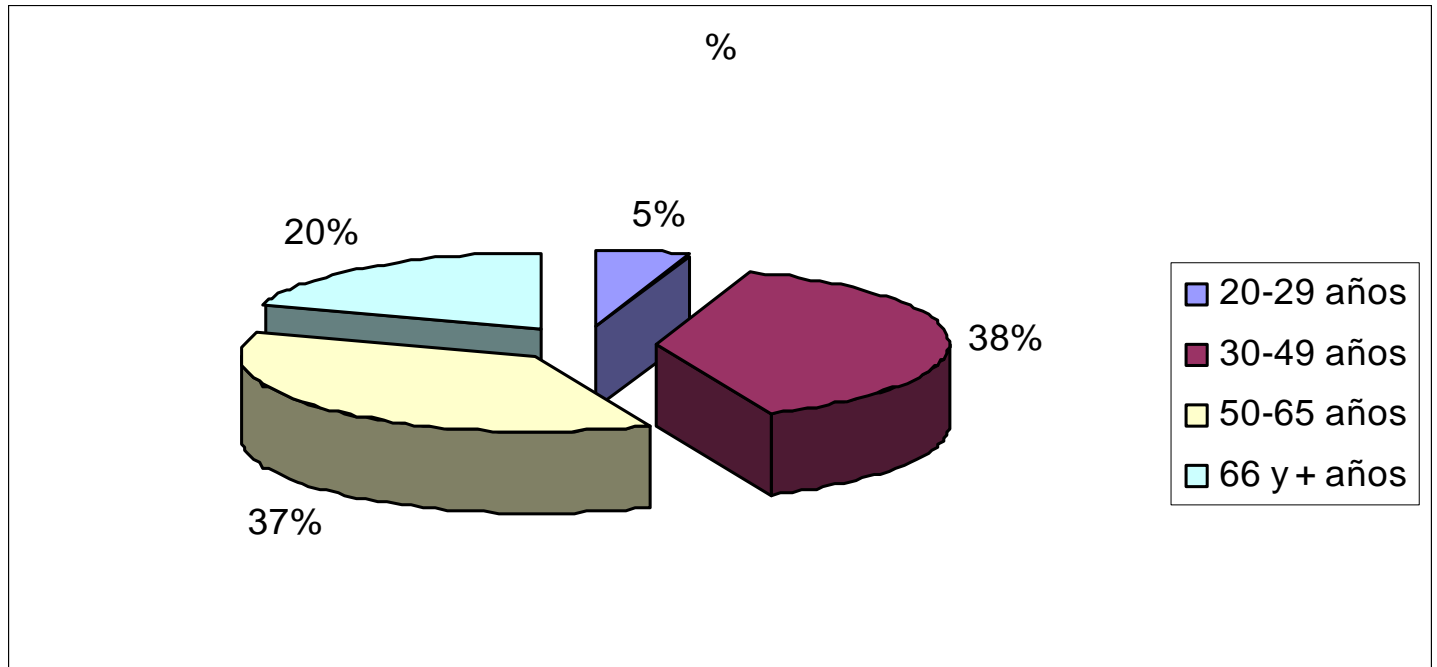

## Promedio de hectáreas por tipo de tenencia

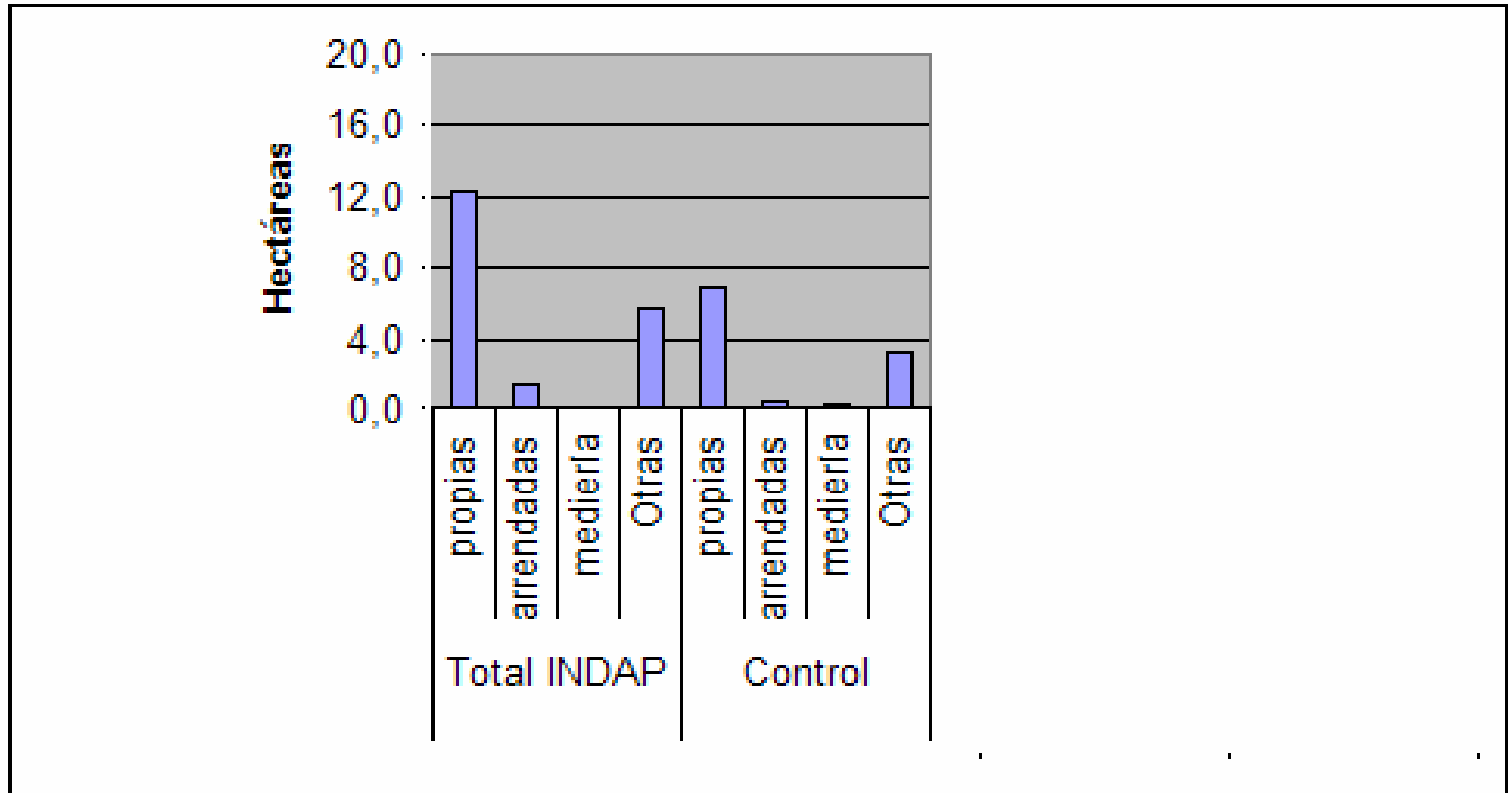

## Disponibilidad de hectáreas por Macrozona

REGIONES	INDAP	CONTROL	TOTAL
IV, V, RM	5,9	6,9	6,4
VI, VII	6,8	5,2	6
VIII, IX	14,1	9,7	11,9
X	23,5	19	21,2
TOTAL	19,3	10,6	15,1

# Acceso a crédito de los usuarios de INDAP entre los años 2000 y 2003 (%)

	INDAP Vigente	INDAP Moroso	INDAP sin crédito	Total
Anticipo de Proveedores	4,09	7,39	1,67	3,72
Crédito de corto plazo Banco Estado	2,67	7,49	3,08	3,55
Crédito de largo plazo Banco Estado	2,42	1,65	1,95	2,13
Anticipo de compradores	2,15	0,97	1,61	1,78
Crédito de corto plazo cooperativas	1,39	2,93	1,82	1,78
Crédito de agroindustria	1,58	0,91	2,09	1,66
Crédito de largo plazo otros bancos	1,74	1,27	0,76	1,32
Crédito de corto plazo otros bancos	1,23	1,45	0,84	1,12
Crédito de largo plazo cooperativas	0,69	0,91	0,68	0,72
Crédito de exportadores	0	0	0,21	0,08
Anticipo de exportadores	0,1	0	0	0,05
Total de usuarios que accedieron a créditos distintos al de INDAP	15,4	19	11,5	14,6



# Acceso a otros servicios financieros de los usuarios de INDAP entre los años 2000 y 2003 (%)

	INDAP Vigente	INDAP Moroso	INDAP sin crédito	Total
Tarjeta de Grandes Tiendas.	7,36	5,55	6,22	6,67
Tarjeta de Casa Comercial	5,01	1,72	3,94	4,13
Cuenta Corriente con línea de crédito	2,14	0,78	1,1	1,56
Chequera electrónica	1,25	1,2	1,79	1,44
Tarjeta de Red Banc	1,39	0	0,92	1,01
Acciones	1,11	1,35	0,61	0,97
Tarjetas de Crédito (Visa, Mastercard u c	1,28	0,62	0,43	0,87
Cuenta Corriente sin línea de crédito	0,87	0,72	0,76	0,81
Fondos Mutuos	0,25	0	0,28	0,22
Depósito a plazos	0	0	0,37	0,13
Factoring	0,25	0	0	0,12
<b>Total</b>	<b>14,7</b>	<b>11,5</b>	<b>12,2</b>	<b>13,3</b>

# Acceso a algún tipo de crédito en la temporada anterior (2003)

%

	Crédito monetario			Crédito en especies		
	Sí	No	Total	Si	No	Total
INDAP Vigente	73	27	100	9	91	100
INDAP Moroso	16	84	100	16	84	100
INDAP sin crédito	32	68	100	7	93	100
Total INDAP	49	51	100	9	91	100
Control	5	95	100	4	96	100
Total	27	71	100	7	93	100

## Ingreso promedio anual de los hogares

TIPO DE INGRESO	INDAP	%	Control	%
Ingreso agrícola y pecuario	1.434.399	57,9%	935.829	49,3%
Ingreso trabajo temporal	173.961	7,0%	216.821	11,4%
Ingreso trabajo permanente	461.383	18,6%	313.231	16,5%
Ingreso cuenta propia no agrícola	83.814	3,4%	90.900	4,8%
Ingreso remesas	8.069	0,3%	7.351	0,4%
Ingreso subsidios monetarios	122.891	5,0%	133.044	7,0%
Ingreso jubilaciones	180.748	7,3%	193.085	10,2%
Otros ingresos	10.447	0,4%	8.087	0,4%
Ingreso total familiar	2.475.710	100,0%	1.898.348	100,0%

Fuente: Rimisp (2004). Encuesta de Caracterización de usuarios de INDAP

## Variables que inciden en el ingreso familiar según estimación por mínimos cuadrados

Variables	Coefficiente estimado	Error estándar	
Sexo Jefe de Hogar	- 1.223,2	183.249,0	ns
Años de estudio jefe de hogar	177.550,7	18.368,5	s
Total de crédito monetario anual	0,8	0,1	s
Hectáreas de las que dispuso	3.772,5	1.305,6	s
Numero de personas del hogar	152.781,4	39.891,1	s
Tipo de Cliente (1=INDAP)	248.695,3	135.061,0	ns
Constante	235.134,2	211.005,9	ns
Valor predicho de ingreso familiar total: 2.400.927			